

# Routebeheer.net **simpelweg krachtig**

Een uniek systeem om routes en routenetwerken op een efficiënte manier te beheren en onderhouden

## Wat is Routebeheer.net?

Routebeheer.net is een uniek systeem om routes en routenetwerken op een efficiënte manier te beheren en onderhouden. Route-eigenaren, (weg)beheerders, maar ook toeristen en recreanten kunnen via de website melding maken van schadegevallen in het bewegwijzeringsysteem. Beheerder en gebruikers kunnen 24 uur per dag, 7 dagen per week, hun meldingen doorgeven. Daarnaast heeft de klant te allen tijde inzicht in de status van ieder schadegeval. De site [www.routebeheer.net](http://www.routebeheer.net) is daarmee de ideale intermediair tussen u en de onderhoudsdienst.

Routebeheer.net is een initiatief van Folkersma Routing en Sign. Het geeft eigenaren van routes de mogelijkheid om op een zeer efficiënte wijze een route of routenetwerk te beheren. Een duidelijk medium voor iedereen die een schademelding wil doen en een altijd up to date inzicht in de stand van zaken wat betreft het onderhoud.



## Een schademelding doen:

Wanneer u bent ingelogd als gebruiker kunt u gemakkelijk een melding maken van een schadegeval.

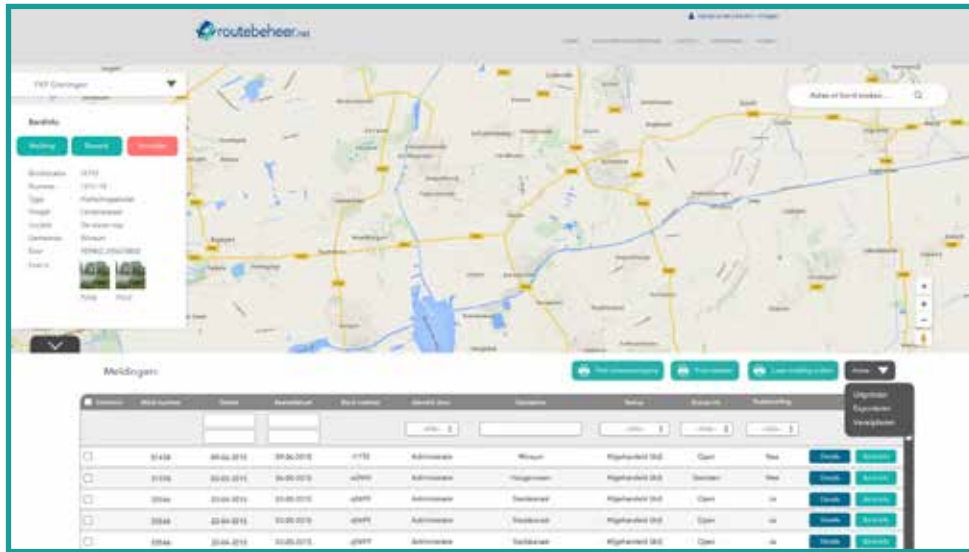

Alle details van een route (bordlocaties, technische aspecten) zijn op een gebruiksvriendelijke manier inzichtelijk en de site is eenvoudig om mee te werken. Uiteraard heeft iedere klant eigen wensen wat betreft (de uitvoering van) het onderhoud. Daarom kunt u uw eigen pakket van (onderhouds)wensen samenstellen. De schademeldingen worden automatisch doorgestuurd naar de uitvoerende onderhoudsinstantie.

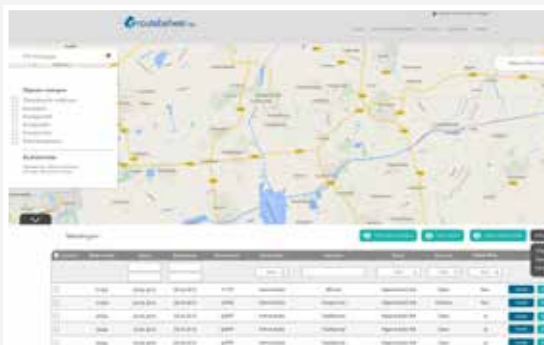

U zoekt in Google Maps de locatie van het beschadigde bord of paneel.

De routes, alle bewegwijzeringsborden en routevoorzieningen van uw route of routenetwerk zijn gecodeerd in het systeem, waardoor zoeken erg makkelijk gaat.

Alle gegevens worden automatisch overgenomen in het meldingsformulier en klaar is uw schademelding! U kunt te alle tijden in het logboek de status van uw melding inzien.

# Routebeheer Mobiel **zeer efficiënt**

Inspecties en schades binnen routenetwerken direct verwerken



## Wat is Routebeheer mobiel?

Met Routebeheer Mobiel kunt u in het veld schade aan bewegwijzering vastleggen en versturen naar het Logboek van Routebeheer. Met behulp van uw tablet of smartphone kunt u schade- en/of onderhoudsmeldingen terug vinden op de kaart en alle detailinformatie van meldingen bekijken (tekst en foto).

Zowel voor inspecties als het afhandelen van meldingen/schades in het veld werkt Routebeheer Mobiel zeer efficiënt. Binnen- en buitendienst zijn direct en volledig op de hoogte van de meest actuele situatie. Overdracht van informatie over bijvoorbeeld het afhandelen van een specifieke melding gaat online via het systeem van Routebeheer en is hierdoor altijd up to date.



### Een schademelding doen:

Wanneer u bent ingelogd als gebruiker kunt u gemakkelijk melding maken van een schadegeval.



### Van buiten- naar binnendienst:

Nieuwe meldingen kunt u direct zelf aanmaken op uw tablet of telefoon. Een foto van de schade kunt u uploaden bij de melding.



### Van binnen- naar buitendienst:

Bestaande meldingen kunt u onderweg inzien en direct afhandelen.



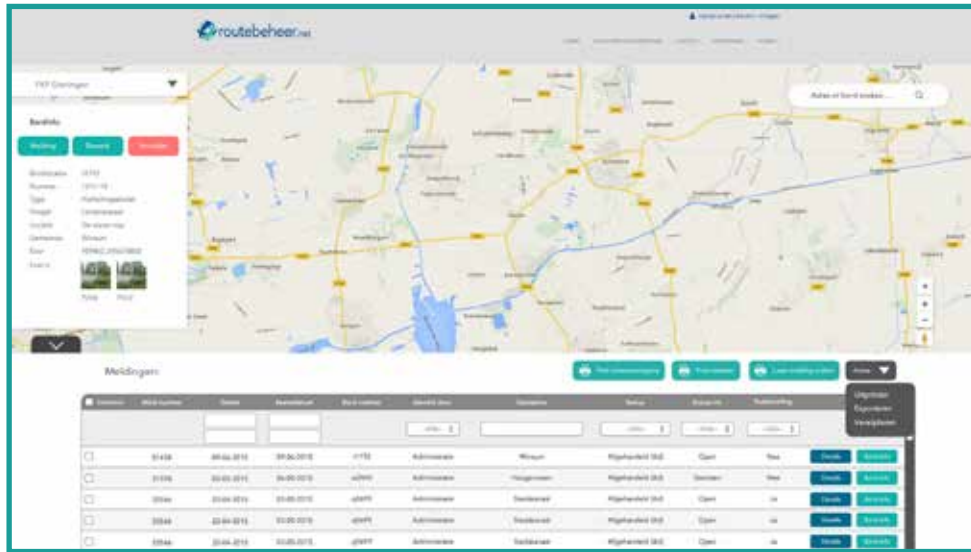

Meerdere mensen kunnen tegelijkertijd meldingen maken, verwerken, afhandelen en oplossen. Het systeem synchroniseert automatisch waardoor de data en dus de meldingen continue zijn bijgewerkt. Feedback en aanvullende acties worden door de buitendienst medewerker vastgelegd en zo direct overgedragen naar de binnendienst.

Net als uw route- en verwijzingsborden kunnen ook andere objecten en voorzieningen (picknickbanken, fiets- en wandelbruggetjes, toiletvoorzieningen, toegangshekken, prullenbakken, etc.) op deze manier worden beheerd en onderhouden.

Bent u geïnteresseerd, of wilt u meer informatie, neemt u dan gerust contact met ons op.

Erwin Bouius  
info@folkersma-marum.nl